Empresa Portuária do Amboim EP

NEWSLETTER

BOLETIM INFORMATIVO

EDIÇÃO N.º 01 | JUNHO – 2025 | VOLUME 2

.....



Empresa Portuária do Amboim Realizou no dia 25 de Abril a Primeira Auscultação Pública do Projecto Básico para Construção do Porto de Águas Profundas

“Para alcançar o Sucesso basta um Primeiro Passo”

By: Nelson da Piedade Dias dos Santos

ABRIL / MAIO / JUNHO 2025

Sumário

- **01** Auscultação Pública do Projecto Básico para Construção do Porto de Águas Profundas.
- **02** Visita de Constatação de sua Excª Sr. Governador da Província do Cuanza Sul.
- **03** Visita de cortesia á Capitania de Porto Amboim realizada pelo Administrador para Área Comercial, Marketing, Tecnologias de Informação e Comunicação.
- **04** Aniversariantes do Mês de Junho










Ficha Técnica

- Administrador: Lourenço Pina
- Directora: Elisângela Simões
- Designer: João Cunha

Auscultação Pública

No dia 29 de Abril de 2025, teve lugar o Acto de Auscultação Pública Directa referente ao Projecto Básico para a construção do Porto de Águas Profundas do Amboim. Esta iniciativa teve como finalidade principal a recolha de contribuições, opiniões e preocupações da comunidade local e das partes interessadas sobre o referido empreendimento, assegurando assim um processo participativo e transparente na tomada de decisões. A actividade contou com a honrosa presença de Sua Excelência o Senhor Secretário de Estado para o Sector da Aviação, Marítimo e Portuário, de Sua Excelência o Senhor Vice-Governador da Província do Cuanza Sul, dos Excelentíssimos Ex. Presidentes dos Conselhos de Administração da empresa promotora, bem como de antigos funcionários já reformados. Estiveram igualmente presentes o Comandante Municipal da Polícia Nacional de Porto Amboim, representantes de diversas instituições públicas e privadas a nível nacional, e membros da comunidade local de Porto Amboim."










mintrans.
Ministério dos








GOVERNO DE
ANGOLA
INDEPENDÊNCIA
NACIONAL DE ANGOLA
1975-2025



Visita de Sua Excia. Sr. Narciso Benedito – Governador da Província do Cuanza Sul

No dia 14 de Maio de 2025, a Empresa Portuária do Amboim – EP teve a honra de receber a visita oficial de Sua Excelência o Senhor Narciso Benedito, Governador da Província do Cuanza Sul. Durante a ocasião, foi realizada a apresentação formal do Projecto Básico para a Construção do Porto de Águas Profundas, permitindo a Sua Excelência tomar contacto directo com os principais elementos técnicos e estratégicos da iniciativa. A visita representou um importante momento de diálogo institucional e de demonstração do compromisso governamental com o desenvolvimento económico e infraestrutural da região







Aniversariantes do mês de junho



Juvirlemis Sumano - 01 de Junho



Inácio José - 01 de Junho

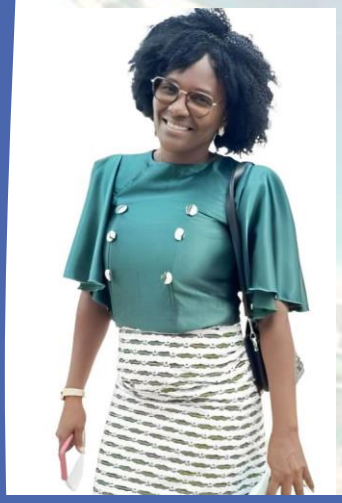

Claúdia Domingos - 01 de Junho



António Machado - 01 de Junho



Manuel Ximuto - 01 de Junho



Celeste - 01 de Junho